

SO 01-31-01 Dešťová kanalizace

VÝKOPOVÝ PLÁN, ETAPY VÝSTAVBY 1:200

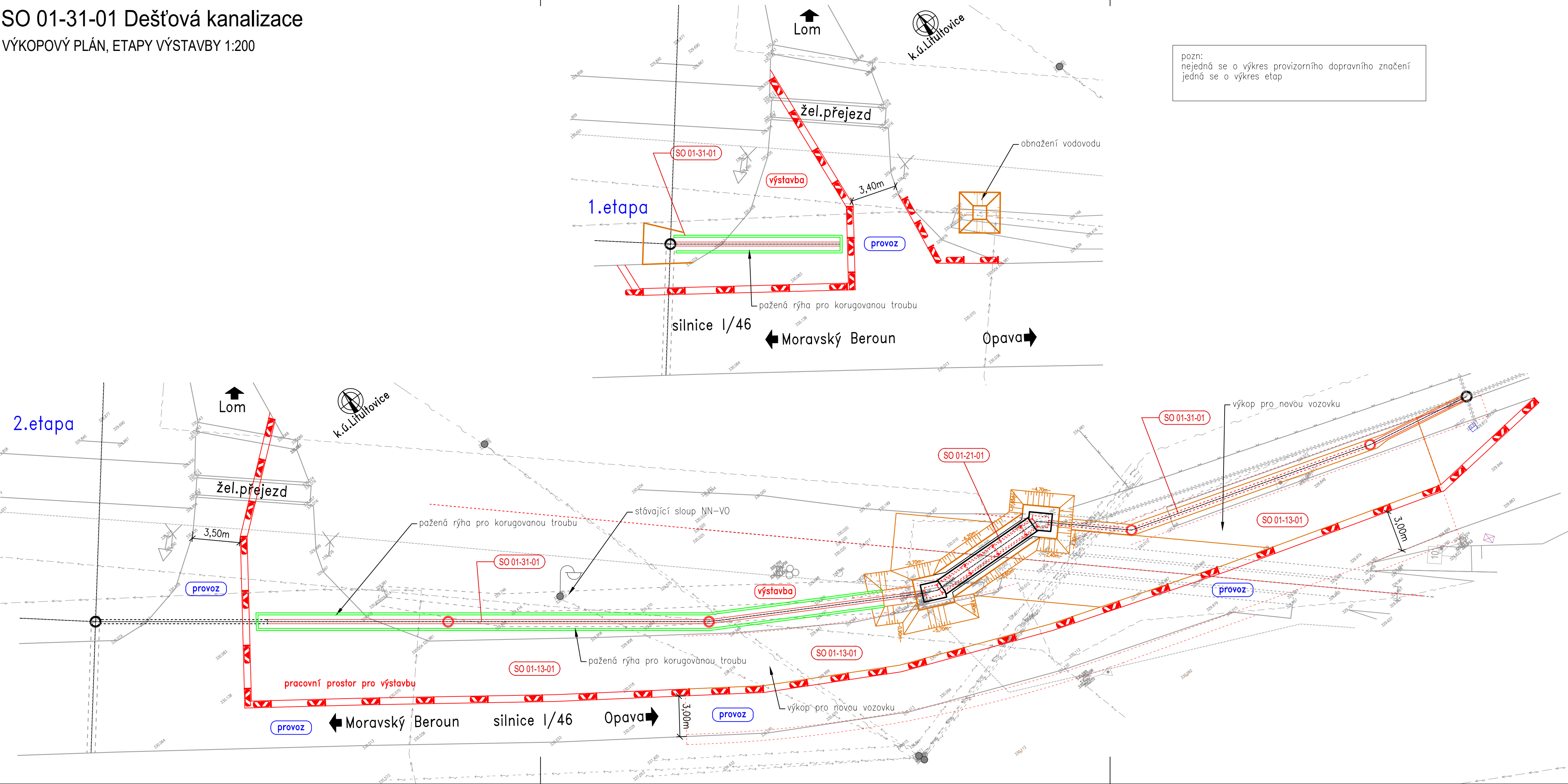

pozn:
nejedná se o výkres provizorního dopravního značení
jedná se o výkres etap

Razítko oprávněné osoby:

Orientační schéma:

Revize:	Datum:	Popis:	Kontroloval:
000	7/2021	Definitivní odevzdání dokumentace	Ing. Michal Kasaj

Stavebník/Investor:

Adresa:

Správa železnic, státní organizace

Dlážděná 1003/7, 110 00 Praha 1

Zástupce investora:

Adresa:

Stavební správa východ

Nerudova 1, 779 00 Olomouc

Zhotovitel stavby:

Adresa:

Kontakt:

MORAVIA CONSULT Olomouc a.s.

Legionářská 1085/8, 779 00 Olomouc

T: +420 585 570 444

E: moravia@moravia.cz

Zhotovitel objektu:

Adresa:

Kontakt:

MORAVIA CONSULT Olomouc a.s.

Legionářská 1085/8, 779 00 Olomouc

T: +420 585 570 444

E: moravia@moravia.cz

Hlavní projektant (HIP):

Ing. Michal Kasaj

Specialista:

Ing. Jiří Malina

Odpovědný projektant:

Ing. Kamil Jordan

Zpracovatel:

Ing. Kamil Jordan

Název stavby/akce:	<p>Rekonstrukce a doplnění závor na přejezdu P7844 v km 17,407 trati odb. Moravice (mimo) - Svobodné Heřmanice (včetně)</p>			<p>Označení (S-kód):</p> <p>S622000193</p> <p>Zakázka:</p> <p>20-084-232-SR</p>
Název části:	Potrubní vedení kanalizace			Označení části: D.2.1.6
Název objektu:	Dešťová kanalizace			Označení objektu/komplexu: SO 01-31-01
Název přílohy:	Výkopový plán			Číslo přílohy: 2.4.0.0
Název dílčí části přílohy:				Paré:
Kraj:	Katastrální území:	TUDU:		
Moravskoslezský	Litultovice [686018]	2271 06		
Stupeň dokumentace:	Datum zpracování:	Formáty:	Měřítko:	
DUSP+PDPS	7/2021	4 x A4	1:200	
<p>S-kód: 5 6 2 2 0 0 0 1 9 3 - P D P S - D 2 1 0 6 - S 0 0 1 3 1 0 1 - X X - 2 - 4 0 0 - 0 0 0</p> <p>Stupeň dokumentace: Část: Objekt: Podobjekt: Příloha: Revize:</p>				

DOKUMENT LZE UŽÍVAT POUZE VE SMYSLU PŘÍSLUŠNÉ SMLOUVY O DÍLO. ŽÁDNÁ JEHO ČÁST NEMŮŽE BYT DLE ZÁKONA č.121/2000 Sb. KOPÍROVÁNA NEBO JINAK ROZŠÍŘOVÁNA. BEZ SOUHLASU MORAVIA CONSULT Olomouc a.s.



Ing. Jiří Malina
Ing. Kamil Jordan
Ing. Kamil Jordan